

Ansichten von ...

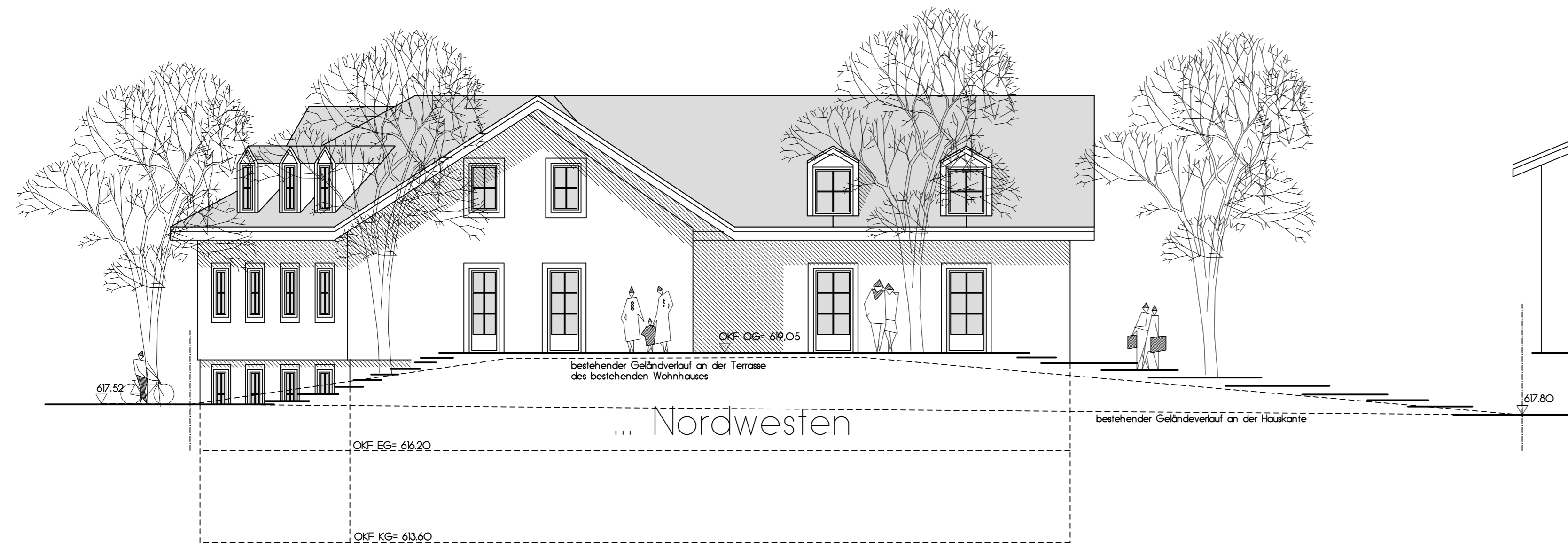

... Nordwesten



... Südwesten



... Norden



... Südosten



... Osten

EINGABEPLAN

tr: Neubau eines Wohnhauses mit Tiefgarage mit 3 Wohnungen im DG und je einer Wohngemeinschaft für Behinderte im EG und OG

in: 83229 Aschau im Chiemgau
Hochriesstraße 22
FlStN: 544/4

Bauherr:
Grundstückseigentümer: Dietmar Klemens
Klausenweg 1
83229 Aschau im Chiemgau

Nachbar:
FlStN 544/5 Ziemann von Selat, Sabine
FlStN 549/2 u 550/3 Loge, Wolfgang

Entwurf: **Planungsbüro Helmut Schindler**
Architekt- und Innenarchitekt
Hauptstraße 1
83229 Aschau im Chiemgau
Tel 08052-95427
Tel 08052-95429
E-Mail: info@helmut-schindler.de
www.schindler.de

Ingenieurbüro
Dipl.-Ing.
Helmut Kolweit
Münsterfeld II
83224 Strauch
Tel 08641-3528
Fax 08641-1594

Aschau, den 20. März 2017

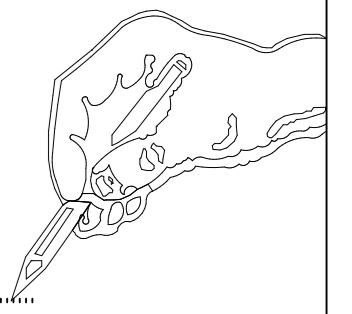

Ansichten